



Mosquit Tigre
Dipsalut
Mancomunitat
Control de Mosquits

ANNEX 2

INFORMES DE LES ACCIONS

REALITZADES

Riells i Viabrea

TEMPORADA 2025



PROGRAMA DE SEGUIMENT
I VIGILÀNCIA DEL MOSQUIT TIGRE

Formulari d'incidència

Incidència:	RiellsViabrea01_13.08.25	Data:	13.08.2025
--------------------	--------------------------	--------------	------------

Problema:	Presència de mosquit tigre
------------------	----------------------------

Descripció:

La parcel·la de darrera, carrer riu Gurri 846, té una piscina amb un pam d'aigua i abandonada. Hi ha molta quantitat de mosquits.

Espai públic:	<input type="checkbox"/>	Espai privat:	<input checked="" type="checkbox"/>	Fotos adjuntes:	<input type="checkbox"/>
---------------	--------------------------	---------------	-------------------------------------	-----------------	--------------------------

Dades de la incidència:

Nom:	Núria Marimon Torné		
Adreça:	C/Països Catalans, 227		
Barri/sector:	Boscos de la Batlloria		
Municipi:	Riells i Viabrea		
Telèfon:	679141627	Mail:	Nuria_marimon@hotmail.com

Dades de la persona que ha atès la incidència:

Nom:	Silvia Justícia	Càrrec:	Administració
Organisme:	Riells i Viabrea	Telèfon:	972870752
Mail:	sjusticia@riellsviabrea.cat		

Expedient de les accions realitzades

Accions realitzades:					
Acció 1:	Visita i inspecció			Persones ateses:	4
Data:	20/08/25	Nom persona:	David i Joan	Temps destinat:	30min
Acció 2:	Bustiada			Persones ateses:	3
Data:	20/08/25	Nom persona:	David i Joan	Temps destinat:	15min
Acció 3:				Persones ateses:	
Data:		Nom persona:		Temps destinat:	

Comentaris:

S'ha realitzat la inspecció al domicili de la persona afectada (Punt Estrella) i voltants, acompanyats per la mateixa persona afectada. Durant aquesta inspecció es visiten els següents punts:

- Punt Estrella al mapa: Jardí persona afectada.
 - La persona afectada ens informa que al jardí del darrere és el punt on han detectat més problemàtica amb els mosquits. Manifesta addicionalment que aquestes molèsties es produeixen a les darreres hores de la tarda, i que no ha detectat una presència continuada de mosquits durant tot l'estiu, sinó que s'han anat produint pics d'abundància. S'observa un jardí amb nombrosos tests i plats de tests que acumulen aigua (Foto 1 i 2). Es detecten larves de mosquit en alguns d'aquests recipients. Es consciencia a la persona afectada de la importància de no deixar recipients que puguin acumular aigua, alhora que se li recomana eliminar els plats dels tests.
- Punt A al mapa: Piscina finca contigua.
 - En un inici, la persona afectada exposava que creia que l'origen dels mosquits podria provenir d'una piscina en desús a la parcel·la adjacent al jardí del darrere (Foto 3). Per les dimensions i l'estat de la piscina es veu poc probable que sigui un punt possible punt de cria de mosquit tigre, però sí que pot tractar-se d'un punt de cria de mosquit comú. No es pot dur a terme un mostreig per manca d'accés.
- Punt B al mapa: Jardí dels veïns.
 - Es duu a terme una inspecció al jardí de la casa del costat acompanyats de l'inquilí. Ens explica que no ha notat una presència anormal de mosquits. Al jardí es detecten alguns recipients i lones amb aigua acumulada i presència de larves (Foto 4). Es consciencia al veí de la importància de no deixar recipients que puguin acumular aigua.

S'efectua una bustiada al carrer de la persona afectada, així com al carrer paral·lel on es troba el domicili amb la piscina (Línies verdes al mapa). Durant la bustiada es parla amb alguns veïns i veïnes, que manifesten no haver notat una presència fora de l'habitual pel que fa a mosquits.

Resolució:**Falsa
denúncia:**

De la inspecció realitzada, s'extreuen les següents conclusions:

- S'observen punts de cria de mosquit tigre al jardí de la persona afectada i al del veí. El fet que el factor central de la problemàtica siguin recipients que s'omplen durant episodis de pluges es reforça pel fet que la persona afectada ha detectat pics de presència de mosquit tigre, i no una presència continuada.
- No es creu que la piscina en desús pugui ser un punt de cria de mosquit tigre, però sí de mosquit comú.

Tenint en compte aquests factors, resollem:

- Els residents tant a la casa de la persona afectada com la del costat haurien d'eliminar els possibles punts de cria dels seus jardins.
- Amb la bustiada s'ha dut a terme una conscienciació als veïns i veïnes de la zona, que hauria de minimitzar la problemàtica en un futur.

Tot i això, a part de la bustiada realitzada amb el fulletó informatiu a la zona, caldria que des de l'Ajuntament es fes incidència en les campanyes de sensibilització a la població per tal que la ciutadania del municipi conegui i apliqui les mesures preventives necessàries per eliminar els llocs de cria del seu entorn. Recordem que des del Programa de seguiment i vigilància del mosquit tigre s'ofereixen diversos serveis als ajuntaments per facilitar la realització d'aquestes campanyes de sensibilització ciutadana (fulletons informatius, recursos per les xarxes socials, estand informatiu...).

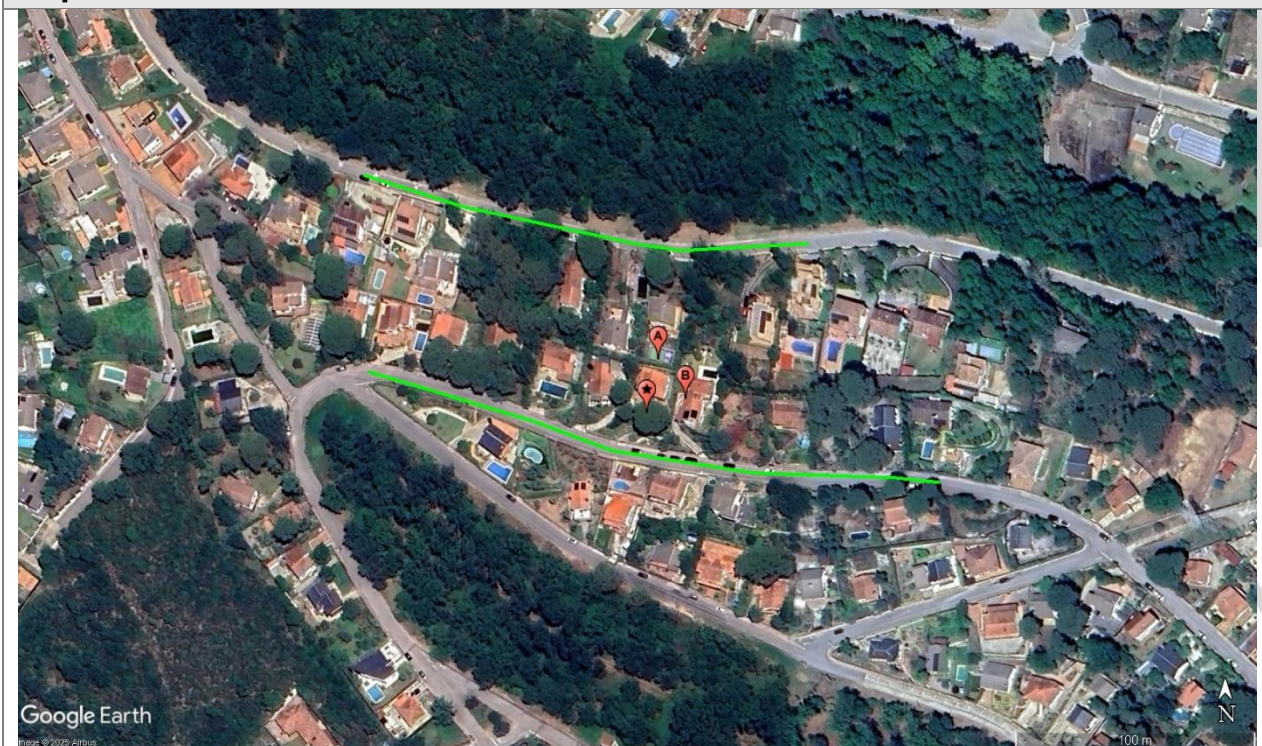
Mapa:

Fotografies:



Foto 1



Foto 2



Foto 3



Foto 4

Data de sortida: 26.08.2025

Informació sobre el tractament de dades (Reglament (UE) 2016/679 i LO 3/2018) [Més info a www.serveicontrolmosquits.org]

Responsable del tractament: Mancomunitat Intermunicipal Voluntària del Servei de Control de Mosquits de la Badia de Roses i del Baix Ter - NIF P1700024A - Plaça del Bruel, 1 17486 Empuriabrava - Email: info@serveicontrolmosquits.org - Contacte Delegat de Protecció de Dades: dpd@serveicontrolmosquits.org

Tractarem les seves dades per gestionar els nostres serveis de control de mosquits i altres plagues. Pot accedir a les seves dades, rectificar-les o suprimir-les, oposar-se al tractament i sol·licitar-ne la limitació, així com demanar-nos més informació sobre el tractament de dades, enviant la seva sol·licitud a la nostra adreça.



PROGRAMA DE SEGUIMENT
I VIGILÀNCIA DEL MOSQUIT TIGRE

Formulari d'incidència

Incidència:	RiellsViabrea02_03.09.25	Data:	04.09.2025
--------------------	--------------------------	--------------	------------

Problema:	presència de mosquit tigre
------------------	----------------------------

Descripció:

Fa dies que patim moltes picades de mosquit tigre a la parcel·la carrer del mig 48, i observant els voltants de casa (carrer del mig 46) veiem que hi ha molts llocs de cria. Carretons de plàstic plens d'aigua, bidons de plàstic, testos i plats, plàstics.

Espai públic:	<input type="checkbox"/>	Espai privat:	<input type="checkbox"/>	Fotos adjuntes:	<input type="checkbox"/>
---------------	--------------------------	---------------	--------------------------	-----------------	--------------------------

Dades de la incidència:

Nom:	Marc Camps Trabal				
Adreça:	C/ del Mig, 48				
Barri/sector:	Residencial Riells				
Municipi:	Riells i Viabrea				
Telèfon:	666754326	Mail:	mcreative.es@gmail.com		

Dades de la persona que ha atès la incidència:

Nom:	Rosa Maria Jimenez	Càrrec:	Administrativa
Organisme:	Riells i Viabrea	Telèfon:	972870752
Mail:	rjimenez@riellsviabrea.cat		

Expedient de les accions realitzades

Accions realitzades:					
Acció 1:	Visita i inspecció			Persones ateses:	4
Data:	17/09/25	Nom persona:	David i Joan	Temps destinat:	70'
Acció 2:				Persones ateses:	
Data:		Nom persona:		Temps destinat:	
Acció 3:				Persones ateses:	
Data:		Nom persona:		Temps destinat:	

Comentaris:

Aquesta és una incidència motivada per la mateixa persona i relacionada directament amb les ateses l'any 2018 (RiellsViabrea01_11.07.18) i 2020 (RiellsViabrea03_01.09.20), en els informes de les quals ja es detallaven diferents situacions problemàtiques pel que fa a la presència de llocs de cria de mosquit tigre.

En la visita actual s'inspecciona el jardí dels afectats i es detecta una elevada presència d'adults i activitat larvària en un bidó de recollida d'aigua de pluja (foto 1). Val a dir que aquest bidó estava tapat amb tela mosquitera en el moment de la inspecció, però aquesta tela s'havia desplaçat i permetia l'entrada de culícids. Es donen les indicacions al propietari perquè prengui les mesures preventives en llocs on es pugui estancar aigua com per exemple plats de testos i tapi correctament els bidons i dipòsits en el cas que desitgi acumular aigua de pluja. El propietari diu conèixer les mesures de prevenció, atribueix el fet de la cria de mosquits al bidó com a un descuit puntual i manifesta la seva preocupació per dues parcel·les sense construir a tocar de la seva (punts A i B al mapa).

El punt A del mapa és una parcel·la ja detectada en les inspeccions realitzades amb anterioritat i que es troba en la mateixa situació: piscina abandonada (foto 2) i zona de fonaments amb aigua estancada (foto 3). No s'ha tingut accés a aquest espai per comprovar la presència larvària.

El punt B del mapa és una altra parcel·la amb diversos bidons, galledes i recipients a la qual no s'ha tingut accés per comprovar-hi la presència larvària (foto 4).

Mentre es realitza la inspecció als voltants del domicili afectat s'ha pogut parlar amb diversos veïns, un dels quals ha permès l'accés als tècnics perquè es pogués realitzar la inspecció a la seva parcel·la (punt C al mapa). Si bé en aquesta parcel·la, en les inspeccions anteriors, s'hi havia observat múltiples possibles llocs de cria, en l'actualitat el nou propietari ha realitzat una neteja a fons, eliminant els focus larvaris a excepció d'uns quants pneumàtics (foto 5). Aquests, segons explica, vol portar-los a la deixalleria, però es troba que no se li permet entregar-los, ja que existeix una limitació en el nombre que es poden aportar a l'any a la normativa municipal de la deixalleria. Tot i això, el propietari entén que aquests pneumàtics poden ser un lloc de cria de mosquits i es compromet a assecar-los en cas que s'omplin d'aigua de pluja.

Altrament, es detecta un habitatge amb múltiples bidons i dipòsits aparentment sense tancar (ja detectat durant les inspeccions anteriors) (punt D al mapa, fotos 6 i 7).

Es realitza una bustiada amb el fullletó informatiu a la zona propera a l'habitatge afectat, durant la qual es detecten altres focus larvaris i possibles llocs de cria en altres habitatges

de la zona (plats de testos, galledes, recipients, canaleres...)(fotos 8, 9 i 10). També es facilita a la persona afectada tota una sèrie de recursos de vídeos i el fulletó informatiu per tal de distribuir-los periòdicament a través del canal de whatsapp del veïnat.

Resolució:

**Falsa
denúncia:**

Hi ha una problemàtica greu amb relació a les molèsties per picades de mosquit tigre al veïnat.

Es detecten nombrosos focus de cria de mosquit tigre durant les visites i també des del mateix carrer sense necessitat d'entrar als habitatges. Sembla que molts dels veïns desconeixen quines són les accions que cal aplicar per evitar la proliferació del mosquit tigre o directament no les volen portar a terme.

Tot i la bustiada amb el fulletó informatiu, seria bo programar i intensificar campanyes de sensibilització periòdiques a tot el veïnat. Una bustiada general acompanyada d'una carta d'alcaldia seria un primer pas.

Per altra banda, l'ajuntament hauria d'enviar un requeriment a aquells propietaris que tenen focus de cria de mosquit tigre, recordant-los-hi que existeix una ordenança que regula aquesta problemàtica i que cal complir.

Els propietaris que haurien de rebre el requeriment són els de:

- La parcel·la sense construir indicada amb una A al mapa.
- La parcel·la sense construir indicada amb una B al mapa.
- La finca indicada amb una D al mapa (carrer de Dalt, 62).

També es podria contemplar donar una solució o resposta al propietari de l'habitatge del punt C, el qual disposa de pneumàtics usats que vol portar a la deixalleria, però la normativa no li permet.

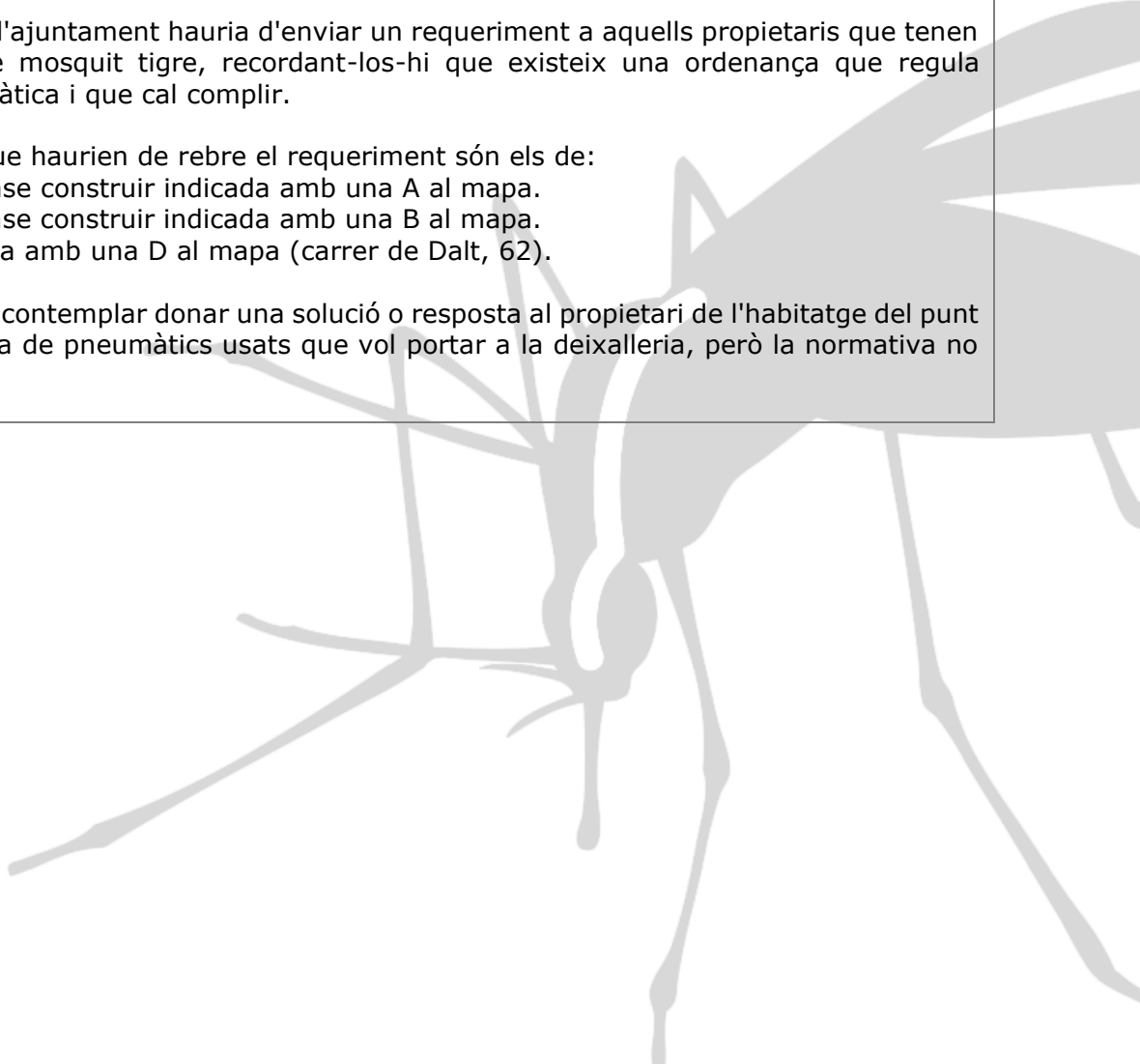

Mapa:



Fotografies:



Foto 1



Foto 2



Foto 3



Foto 4



Foto 5



Foto 6



Foto 7



Foto 8



Foto 9



Foto 10

Data de sortida:	19.09.2025
-------------------------	------------

Informació sobre el tractament de dades (Reglament (UE) 2016/679 i LO 3/2018) [Més info a www.serveicontrolmosquits.org]

Responsable del tractament: Mancomunitat Intermunicipal Voluntària del Servei de Control de Mosquits de la Badia de Roses i del Baix Ter - NIF P1700024A - Plaça del Bruel, 1 17486 Empuriabrava - Email: info@serveicontrolmosquits.org - Contacte Delegat de Protecció de Dades: dpd@serveicontrolmosquits.org

Tractarem les seves dades per gestionar els nostres serveis de control de mosquits i altres plagues. Pot accedir a les seves dades, rectificar-les o suprimir-les, oposar-se al tractament i sol·licitar-ne la limitació, així com demanar-nos més informació sobre el tractament de dades, enviant la seva sol·licitud a la nostra adreça.

